Anwenden von Lehrmedien

Elena Reinhardt

Franziska Schmelzer

Daniel Johne

Agenda

1. Einleitung
2. Didaktische Funktion von Medien
3. Arten von Medien
4. Kriterien für die Auswahl
5. Medieneinsatz
6. Gruppenabfrage

Medium – Vermittler von Inhalten

- **Medien** sind Mittel oder Verfahren, mithilfe derer Informationen (…) verbreitet werden können. Durch sie können Menschen sich informieren, bilden, unterhalten und austauschen. *1
- 2 Funktionen: Informationsbeschaffung / Meinungsbildung + Medienkompetenz
- Medien wirken auf unser Leben – merklich und unmerklich
- Die Bedeutung von Medien hat zugenommen
  - Vier Phasen der Medienentwicklung nach Faulstich (2004)

1.	bis ca. 1500er n. Chr. / Mittelalter:	Höhlenzeichnungen, Schmuckstücke, Buschtrommeln
2.	ca. 1500er – 1900er n. Chr.	Druckmedien: Bücher, Zeitungen…
3.	ca. 1900er bis 2000er	Verlagerung auf elektronische Medien (Radio, Fernsehen, später Internet)
4.	ca. seit 2000er	Dominanz der elektronischen Medien

*1 https://www.helles-koepfchen.de/artikel/3132.html

Didaktische Funktion von Medien

Didaktische Funktion von Medien

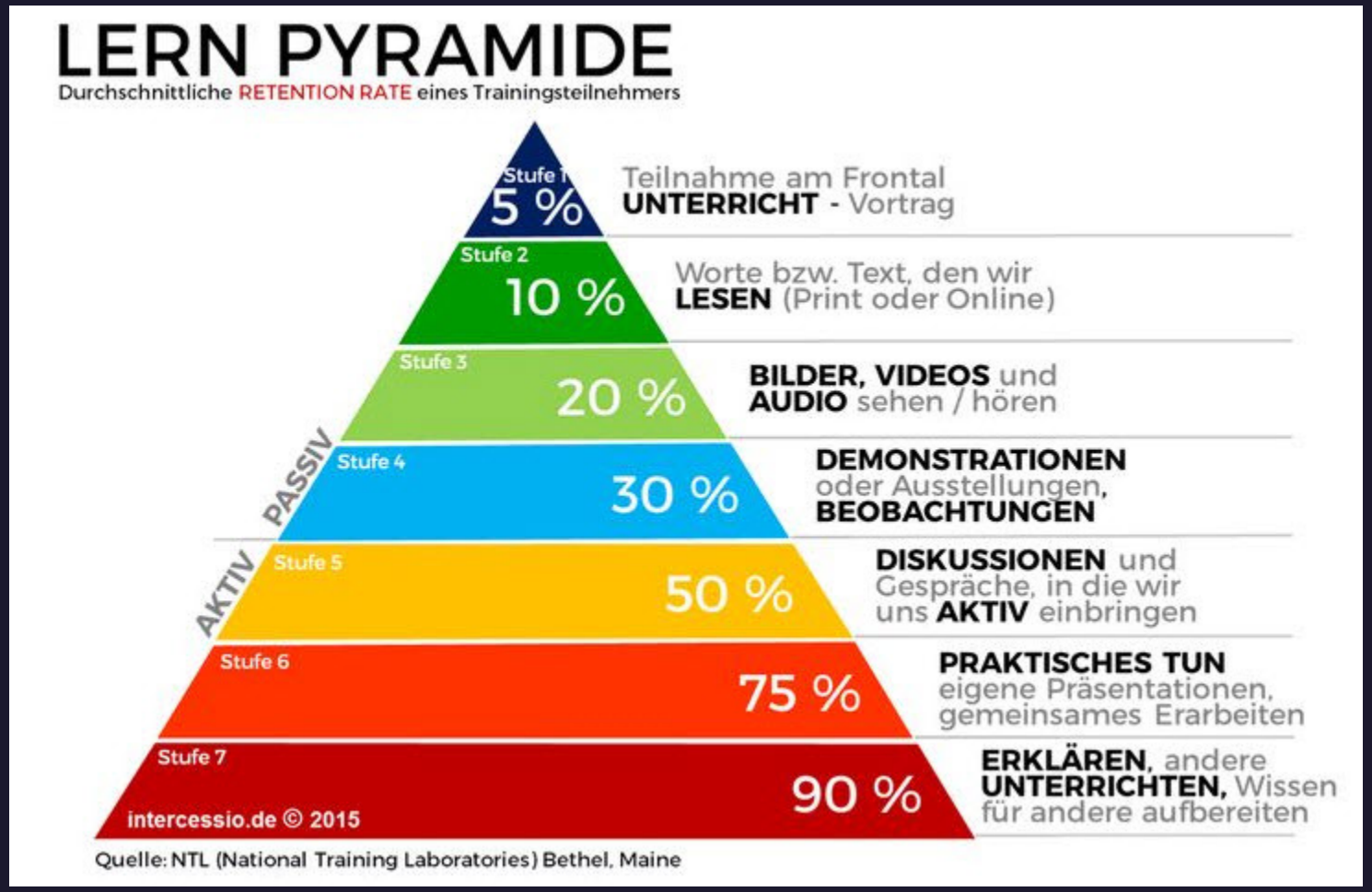

Didaktische Funktion von Medien

Die Mediennutzung Jugendlicher hat sich stark geändert

- Studien dazu:

https://www.br-online.de/jugend/izi/deutsch/Grunddaten_Kinder_u_Medien.pdf
https://www.mpfs.de/fileadmin/files/Studien/JIM/2021/JIM-Studie_2021_barrierefrei.pdf

Rezeptionsgewohnheiten <-> Überforderung / Ablenkung

Ausstattung <-> Aufwand

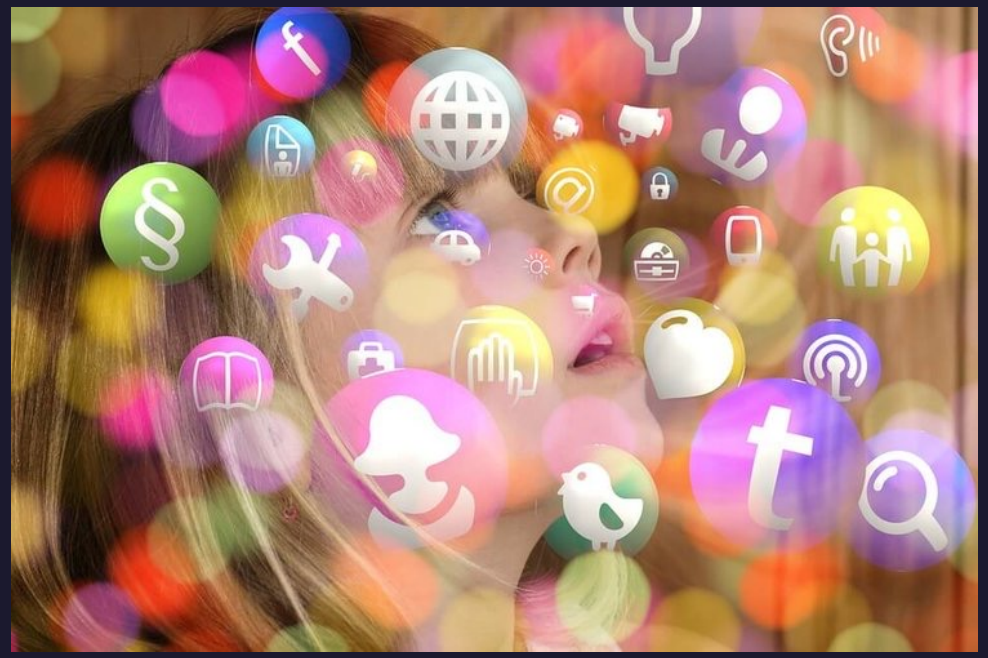

Quelle Foto: https://www.lunchgate.info/blog/ein-bild-sagt-mehr-als-tausend-worte

Die Mediennutzung Jugendlicher

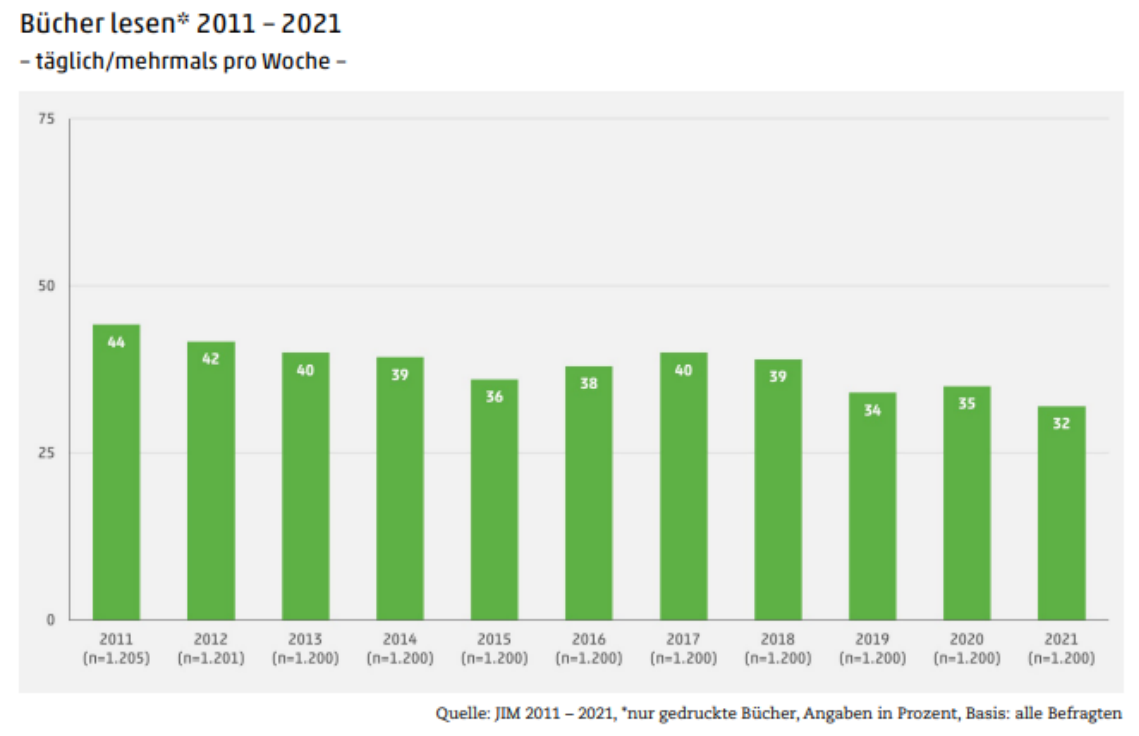

Die Mediennutzung Jugendlicher

Arten von Medien

Untertitel

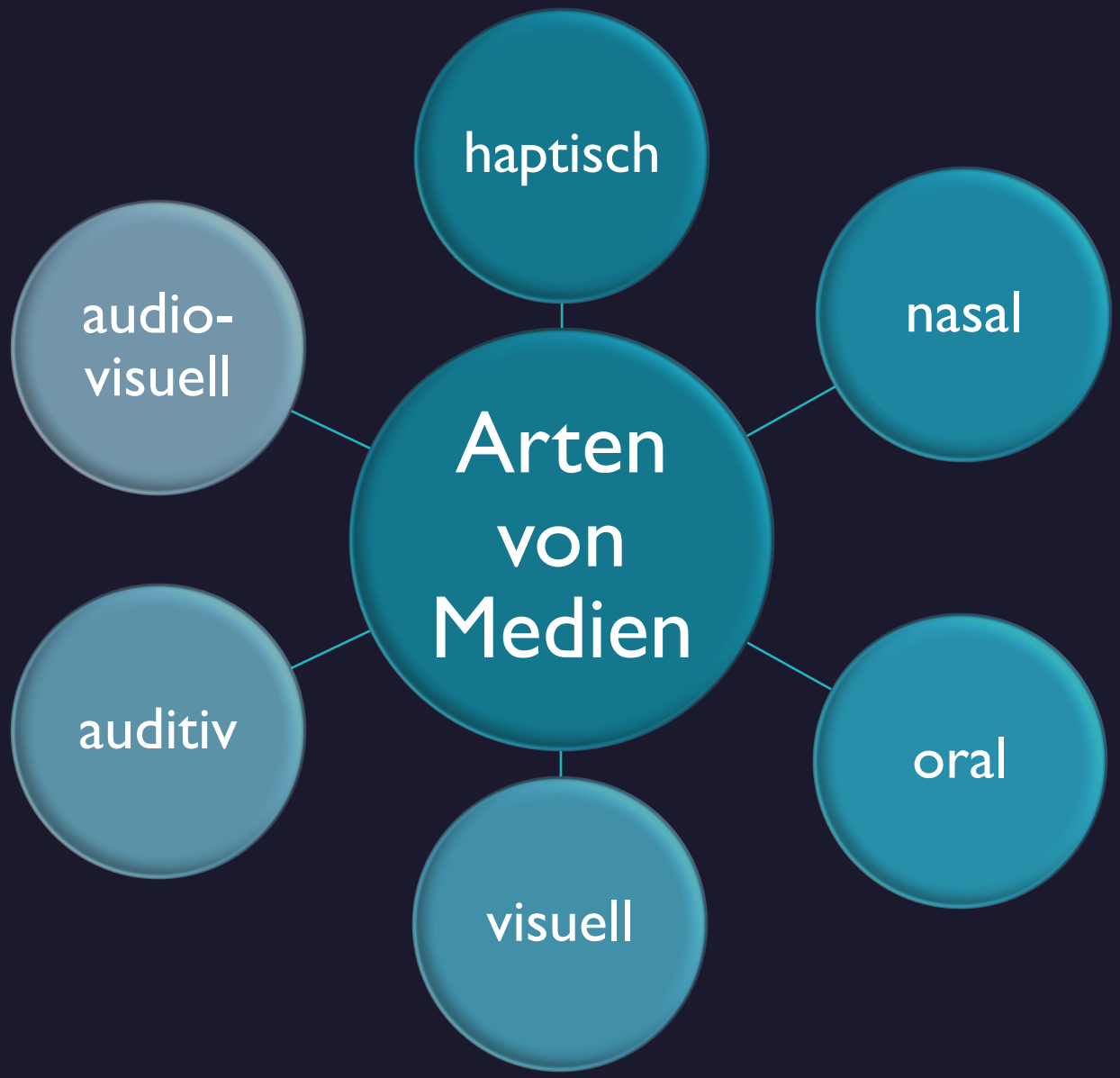
Arten von Medien
haptisch
nasal
oral
visuell
auditiv
audio-visuell

Kriterien für die Auswahl von Medien

Untertitel

Medieneinsatz

Demonstrativ
(Darstellung)

- Abbildungen, Videos…

Operativ
(Erarbeitung / Bearbeitung)

- Experimentiersätze, Aufgabenblätter…

Rangordnung des Medieneinsatzes

Medieneinsatz

Untertitel

Auswahl der Medien

- Welches Medium unterstützt den Lernprozess
- Unter welchen Bedingungen ist sein Einsatz ergiebig
- Was muss der Azubi tun, um die Lerninhalte auszuschöpfen
- Wieviel Be- und Entlastung bringt der Einsatz dem Ausbilder

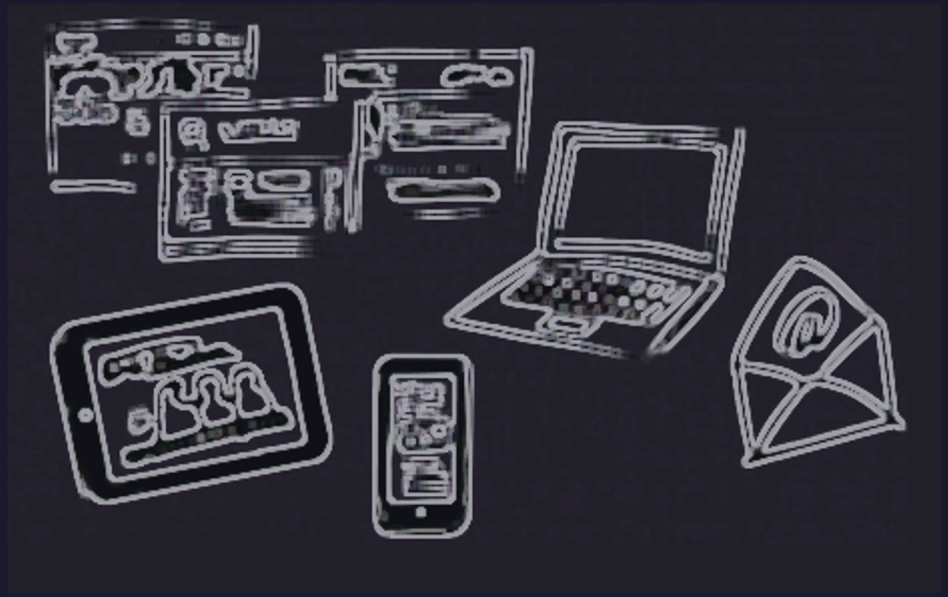

Gruppenabfrage

- Welche Medien nutzt Du für Deine Auszubildenden regelmäßig?

(Oncoo-Link https://www.oncoo.de/g9sr)

Oncoo.de → g9sr → Schüler

Welche Medien benutzt ihr mit euren Auszubildenden?

Visuell

- Powerpoint 1
- Fachzeitschrift 1
- Lehrbücher 1
- 3 D Modelle 1
- Videos 1
- PowerPoint 1
- VR/AR Brille 1
- Arbeitsblätter 1
- Videos 1
- Präsentationen 1
- Bücher 1
- Wikis 1
- Lehrbriefe 1
- Lerntexte 1
- Abbildungen 1

Auditiv

Audiovisuell

- Youtube 1
- Smartboard 1
- Videos 1
- Online-Lernplattform 1
- PC 1
- Lernplattform 1

Haptisch

- Tablet 1
- Smartphones
- Tablet 1
- Schittmodelle 1

Oral

Nasal

Vielen Dank!

Diskussion:
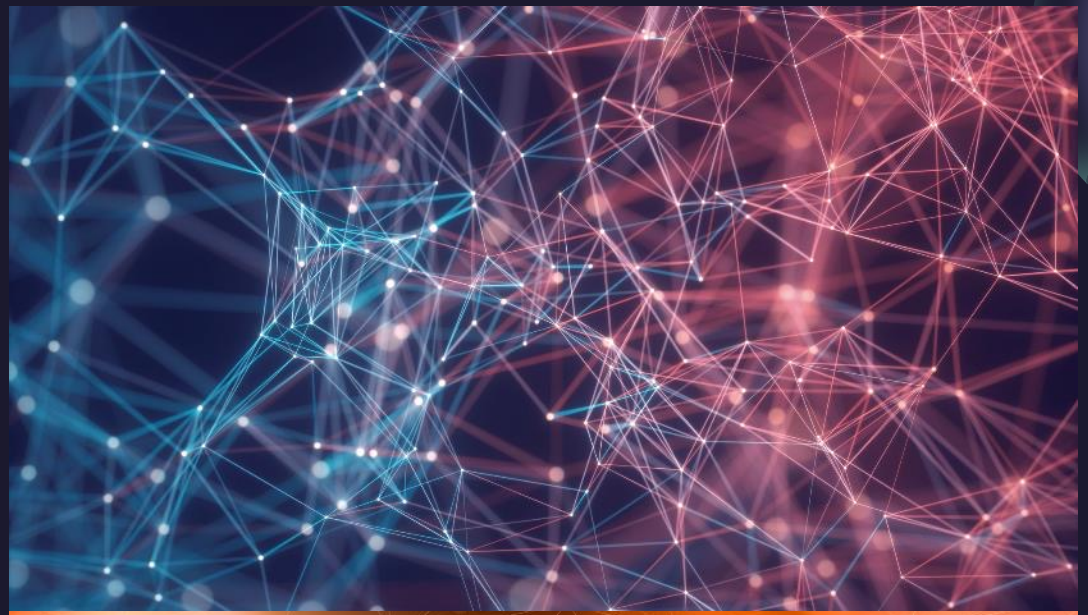
Was sind Deine Erfahrungen im Umgang mit „zeitgemäßen“ Medien bei deiner Arbeit?